

1、WKK 定期发送 Confirm Date Update 邮件

系统是每周一、二、三、四、五清晨发送邮件，邮件如下图所示：

	Who ^	Date ^	Size v	Subject ^
★	Inbound_Deliver	2017-04-12 13:57	2 k	WKK PO Confirm Date Update
	Inbound_Deliver	2017-04-12 13:57	2 k	WKK PO Confirm Date Update

下图为邮件具体内容：



Dear WKK Vendor:

Please download the WKK PO Confirm date detail from the link below:

<http://www.wkkpo.com:8080/podownload/>

If you encounter authentication problem during login, contact WKKT buyer immediately.

** This email is computer generated, please do not reply. **

2、文件下载

请根据邮件提供的链接，进入 WKK 的 PO Download 系统页面来进行下载（WKK 采购部同事会预先在 PO Download 系统中设定该系统的登录号和密码）：

WKK PO Download

PLEASE LOGIN

Please use Internet Explorer (I.E.) browser to enter the web site.
 Don't enter directly from the email.
 请使用浏览器(Internet Explorer)打开网页，不要直接从电邮进入。

User ID:	<input type="text" value="63702"/> x *
Password:	<input type="password" value="*****"/> * forget password? click here
<input type="button" value="Login"/> <input type="button" value="Reset"/>	

Click [UserGuide](#) To download the user guide.

请尽量在浏览器（如在 IE 中）打开该链接，有时在邮件系统中打开该链接时在下载时可能会出现无法下载的问题（有的邮件系统会在邮件系统中打开该链接，而不是使用浏览器来打开，从而在下载文件时出错或下载有问题）。

点击 Login 登录，在如下主页中点击 New Download:

WKK PO Download

Vendor : SHENZHEN YOULONGXING PRINTING

Login : SHENZHEN YOULONGXING PRINTING

- [New Download](#)
- [PO Acceptance](#)
- [Confrim Date Upload](#)
- [History](#)
- [Change Password](#)
- [Logout](#)

Note: Please use Microsoft Internet Explorer.

下载页面如下图,该记录会与原来的 PO Download 记录在一起,不过其类型为: Confirm Date, 而原来的为 PO。

WKK PO Download → New Download

Vendor : SHENZHEN YOULONGXING PRINTING

Login : SHENZHEN YOULONGXING PRINTING

No.	PO# / Pur.Group	File Type	Release Date	Actions
1	713747	PO	2017-04-19 09:40:18	<input type="button" value="Download"/>
2	713759	PO	2017-04-19 09:55:51	<input type="button" value="Download"/>
3	J6	Confirm Date	2017-04-19 16:30:00	<input type="button" value="Download"/>

[First Page](#)
[Previous Page](#)
[Home Page](#)
[PO Acceptance](#)
[Next Page](#)
[Last Page](#)

点击右边的 Download 按钮来进行下载: (不同浏览器的下载会有所不同, 图为 IE10 的下载情况截图)。

WKK PO Download → New Download

Vendor : SHENZHEN YOULONGXING PRINTING

Login : SHENZHEN YOULONGXING PRINTING

No.	PO# / Pur.Group	File Type	Release Date	Actions
1	713747	PO	2017-04-19 09:40:18	<input type="button" value="Download"/>
2	713759	PO	2017-04-19 09:55:51	<input type="button" value="Download"/>
3	J6	Confirm Date	2017-04-19 16:30:00	<input type="button" value="Download"/>

[First Page](#)
[Previous Page](#)
[Home Page](#)
[PO Acceptance](#)
[Next Page](#)
[Last Page](#)



在弹出窗口中选“保存”即可下载保存文件。（如果用户禁用了浏览器的弹出和下载功能的话，则可能不能下载到文件，请试着把浏览器的设置恢复为初始设置或打开弹出和下载功能。）

下载完后按一下浏览器的刷新按钮，该已下载的记录会消失。系统会记录你的下载时间（点击的那一时刻的时间）：

Company	VendorNumber	PurchaseGroup	ReleaseDate	FilePath	SendDate	DownloadDate	SNo
50	63702	J6	2017-04-19 16:...	D:\VendorConfr...	2017-04-19 16:31:00	2017-04-19 16:39:00	1

3、文件处理：

到下载目录下找到 zip 文件，解压该文件，里面有一个 xlsx 的 Excel 文档，请使用 EXCEL 打开文件来进行编辑：

名称	修改日期	类型	大小
30_WKK_63702_201705100946.xlsx	2017-05-10 09:46	Microsoft Office...	9 KB
30_WKK_63702_201705100946.zip	2017-05-10 09:46	WinRAR ZIP 压缩...	7 KB

该文件为较新版本的 Excel 文件，如果计算机安装的 Office 版本较旧（Office2000 或以下）的话，可能发生打不开该文件的情况，需要安装较新版本的 Office 或安装补丁（请自行到网上下载补丁安装）。

下载到的 Excel 文档内容（未修改）：

A	B	C	D	E	F	G	H	I	J	K	L	M	N	
1	Pur. OP	PO#	Item#	Sch. Line	Vendor#	WKK Part#	Manufacturer Name	Manufacturer Part#	Req. Delivery Date	Order Qty	Pre Cnf Date	Pre Cnf Qty	Delivery Date(YYYY-M-D)	Delivery Quantity
2	J6	945	10	1	63702	606270011GHN	SHENZHEN YOU LONG XING PRINTIN	80-04593	2013-9-19	150	2013-9-20	150	150	
3	J6	945	10	1	63702	606270011GHN	SHENZHEN YOU LONG XING PRINTIN	80-04593	2013-9-19	150	2013-9-22	150	150	
4	J6	945	10	2	63702	606270011GHN	SHENZHEN YOU LONG XING PRINTIN	80-04593	2013-9-25	975	2013-9-26	975	975	
5	J6	945	10	3	63702	606270011GHN	SHENZHEN YOU LONG XING PRINTIN	80-04593	2013-9-26	3989	2013-9-27	3989	3989	
6	J6	945	10	4	63702	606270011GHN	SHENZHEN YOU LONG XING PRINTIN	80-04593	2013-9-27	1020	2013-9-28	1020	1020	
7	J6	945	10	5	63702	606270011GHN	SHENZHEN YOU LONG XING PRINTIN	80-04593	2013-9-30	288	2013-10-1	288	288	
8	J6	945	10	6	63702	606270011GHN	SHENZHEN YOU LONG XING PRINTIN	80-04593	2013-10-8	967	2013-10-9	967	967	
9	J6	945	10	7	63702	606270011GHN	SHENZHEN YOU LONG XING PRINTIN	80-04593	2013-10-9	5760	2013-10-10	5760	5760	
10	J6	945	10	8	63702	606270011GHN	SHENZHEN YOU LONG XING PRINTIN	80-04593	2013-10-11	3840	2013-10-12	3840	3840	
11	J6	945	10	9	63702	606270011GHN	SHENZHEN YOU LONG XING PRINTIN	80-04593	2013-10-15	5327	2013-10-16	5327	5327	
12	J6	945	10	10	63702	606270011GHN	SHENZHEN YOU LONG XING PRINTIN	80-04593	2013-10-18	2560	2013-10-19	2560	2560	
13	J6	945	10	11	63702	606270011GHN	SHENZHEN YOU LONG XING PRINTIN	80-04593	2013-10-21	1280	2013-10-22	1280	1280	
14	J6	946	10	1	63702	606270009GHN	SHENZHEN YOU LONG XING PRINTIN	80-04513	2013-9-30	10000	2013-10-1	10000	10000	
15	J6	946	20	1	63702	606270011GHN	SHENZHEN YOU LONG XING PRINTIN	80-04593	2013-10-7	1256	2013-10-7	1256	1256	

文件内容于 2018 年 12 月修改，增加了 Order Qty 字段，最新内容如下：

A	B	C	D	E	F	G	H	I	J	K	L	M	N	O		
1	Pur. OP	PO#	Item#	Sch. Line	Vendor#	WKK Part#	Manufacturer Name	Manufacturer Part#	Req. Delivery Date	Order Qty	Outstanding Qty	Pre Cnf Date	Pre Cnf Qty	Quantity	Delivery Date(YYYY-M-D)	Delivery Quantity
2	31	29236	150	1	62554	101015051.1	ROA	SF7351JTT101J	2018-9-25	5000	5000	2018-9-16	5000	5000		
3	31	40192	10	1	62554	113659001.1	VISHAY	SMD02070C8658FP00	2018-9-24	15000	15000	2018-9-18	15000	15000		
4	31	40192	20	1	62554	114649001.1	VISHAY	SMD02070C4648FP00	2018-9-17	12000	12000	2018-4-27	12000	12000		
5	31	40192	80	1	62554	113659001.1	VISHAY	SMD02070C8658FP00	2018-9-24	14500	14500	2018-9-25	14500	14500		
6	31	43335	20	1	62554	113659001.1	VISHAY	SMD02070C8658FP00	2018-10-4	36000	36000	2018-5-24	36000	36000		
7	31	45189	40	1	62554	114701051.1	VISHAY	CRA06S0834RT0JTA	2018-9-20	10000	8000	2018-9-2	10000	5000		
8	31	45413	40	1	62554	113659001.1	VISHAY	SMD02070C8658FP00	2018-9-11	30000	30000	2018-9-17	30000	30000		
9	31	45413	90	1	62554	11002124.1	VISHAY	CRCW0201010EJNEF	2018-9-8	4000	4000	2018-9-28	4000	4000		
10	31	45413	340	1	62554	114649001.1	VISHAY	SMD02070C4648FP00	2018-9-5	24000	24000	2018-8-6	24000	24000		
11	31	45992	190	1	62554	102403001.1	VISHAY	CRCW2512240RJNEG	2018-9-15	8000	8000	2018-12-28	8000	8000		
12	31	45992	190	1	62554	102403001.1	VISHAY	CRCW2512240RJNEG	2018-9-22	8000	8000	2018-12-28	8000	8000		
13	31	45992	200	1	62554	102403001.1	VISHAY	CRCW2512240RJNEG	2018-9-29	12000	12000	2018-12-28	12000	12000		
14	31	45992	240	1	62554	11002124.1	VISHAY	CRCW251010EJNEF	2018-9-6	4000	4000	2018-9-28	4000	4000		
15	31	46958	20	1	62554	102403001.1	VISHAY	CRCW2512240RJNEG	2018-1-22	4000	4000	2019-1-10	4000	4000		
16	31	46958	30	1	62554	102403001.1	VISHAY	CRCW2512240RJNEG	2018-9-5	12000	12000	2019-1-10	12000	12000		
17	31	46958	40	1	62554	102403001.1	VISHAY	CRCW2512240RJNEG	2018-9-13	8000	8000	2019-1-10	8000	8000		
18	31	46958	50	1	62554	102403001.1	VISHAY	CRCW2512240RJNEG	2018-9-20	8000	8000	2019-1-10	8000	8000		
19	31	46958	60	1	62554	102403001.1	VISHAY	CRCW2512240RJNEG	2018-9-5	4000	4000	2019-1-10	4000	4000		
20	31	46958	70	1	62554	102403001.1	VISHAY	CRCW2512240RJNEG	2018-4-26	4000	4000	2019-1-10	4000	4000		
21	31	46958	300	1	62554	102403001.1	VISHAY	CRCW2512240RJNEG	2018-4-19	4000	4000	1900-1-1	0	4000		
22	31	47593	110	1	62554	100000001.1	ROA	KX13Z2ETTD	2018-7-10	10000	10000	2018-4-18	10000	10000		
23	31	47593	110	1	62554	11002124.1	WELVYN COMPONENTS	WVPC1206-18EFT5	2018-6-20	5000	5000	2018-6-1	5000	5000		
24	31	47593	180	1	62554	11801035.1	WELVYN COMPONENTS	WVPC1206-18EFT5	2018-2-12	5000	5000	2018-9-9	5000	5000		
25	31	47593	210	1	62554	11302038.1	WELVYN COMPONENTS	WVPC1206-38KFT5	2018-6-4	3000	3000	2018-8-9	3000	3000		
26	31	47593	220	1	62554	114701050.1	WELVYN COMPONENTS	WVPC1206-38KFT5	2018-2-12	5000	5000	2018-8-9	5000	5000		

需要输入 DeliveryDate 列（N 列）和 Delivery Quantity（O 列）的内容（输入具体日期和数量）：

A	B	C	D	E	F	G	H	I	J	K	L	M	N	O															
1	Par	OP	Pch	Item#	Sch	Line	Vendor#	WKK	Part#	Manufacturer	Name	Req	Deliv	Date	Order	Qty	Outstanding	Qty	Pre	Conf	Date	Pre	Conf	Quantity	Deliv	Date	(YYYY-MM-DD)	Deliv	Quantity
2		31	29236	160	1		62354	501015061	1	EOA	SG7351JTD101J	2019-3-25			5000		5000		2018-3-16			5000				2018-3-20		5000	
3		31	40192	10	1		62354	113689001	1	VISHAY	SMO2070C3688FP00	2018-9-24	15000		15000		15000		2018-9-18			15000				2018-9-20		15000	
4		31	40192	20	1		62354	114649001	1	VISHAY	SMO2070C4648FP00	2018-9-17	12000		12000		12000		2018-9-17			12000				2018-9-20		12000	
5		31	40192	80	1		62354	113689001	1	VISHAY	SMO2070C3688FP00	2018-9-24	16500		16500		16500		2018-9-23			16500				2018-9-20		16500	
6		31	43535	20	1		62354	113689001	1	VISHAY	SMO2070C3688FP00	2018-10-4	36000		36000		36000		2018-9-24			36000				2018-9-20		36000	
7		31	45189	40	1		62354	114701051	1	VISHAY	CR1608034810JTA	2019-9-20	5000		5000		5000		2018-9-2			5000				2018-9-20		5000	
8		31	45413	40	1		62354	113689001	1	VISHAY	SMO2070C3688FP00	2019-1-31	30000		30000		30000		2018-8-17			30000				2018-9-20		30000	
9		31	45413	90	1		62354	11002134	1	VISHAY	CR1608034810JTA	2018-9-8	4000		4000		4000		2018-9-28			4000				2018-9-20		4000	
10		31	45413	340	1		62354	114649001	1	VISHAY	SMO2070C4648FP00	2018-9-17	24000		24000		24000		2018-8-8			24000				2018-9-20		24000	

上传的文件是程序自动处理，不是人工处理的，请注意如下的地方：

1、请按照标题栏的日期格式（YYYY-M-D）来填写具体日期，YYYY-MM-DD 的日期格式也可以接受，**请不要输入与此不同的其他的日期格式（如 2017.8.1 或 2017/8/1 之类的），否则系统会当做错误处理。**

2、请不要修改标题行（第一行）的任何内容，处理程序会检查每一个标题栏，如果发现有修改的话，会当做无效文件处理。

3、只能修改文档中 N 和 O 列内容，不要修改其他列内容。其中的数量只用作比较，不会回写入 WKK 的 SAP 系统中（检查如输入数量大于原送货数据，则报错）。请认真输入和检查，否则可能造成上传后更新报错而不能成功更新数据的问题。

4、如果要填写的数据已经上传成功（即 L 列数据与 N 列数据相同，并且 M 列数据与 O 列数据相同），则无需重复上传，后台程序会检查，如果数据相同的话，不会重复更新 ERP 系统数据。（new）

5、不要删除下载下来的 Excel 文件列数，程序会检查上传文件的列数，如发现不少于 15 列的话，会当做无效文件处理。（new），可以在 O 列后自行增加列数，但增加的列数系统不会处理和记录。

4、 上传处理好的 Excel 文件

在页面中点击“Home Page”回到主页：



Vendor : SHENZHEN YOULONGXING PRINTING Login : SHENZHEN YOULONGXING PRINTING

[New Download](#)

[PO Acceptance](#)

[Confrim Date Upload](#)

[History](#)

[Change Password](#)

[Logout](#)

Note: Please use Microsoft Internet Explorer.

点击：Confirm Date Upload 链接，进入上传页面：

Upload Confirm Date

Select File: 浏览...

Home Page

点击“浏览”按钮来选择文件，选中需要上传的文件，（双击或选中文件后点击打开按钮）：

Upload Confirm Date

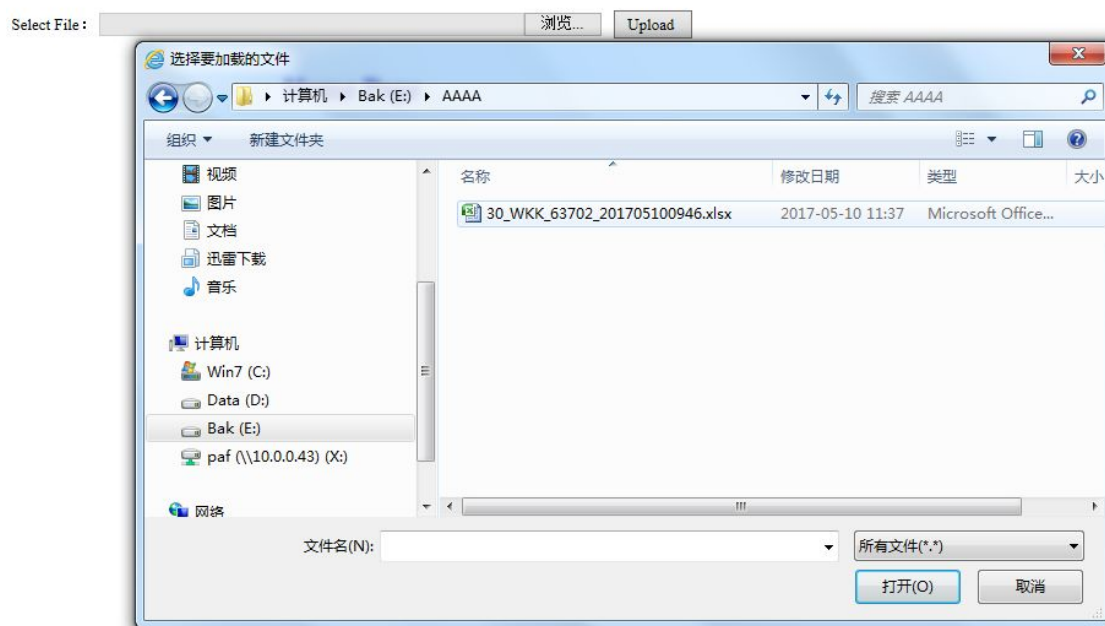

系统限定了只能选择 XLSX 文件，所以不需要压缩文件，也不要改变文件的后缀名)，下图为演示选错文件（选错了 xls 文件）后的报错情况，Upload 功能不可用：

Upload Confirm Date

Select File:

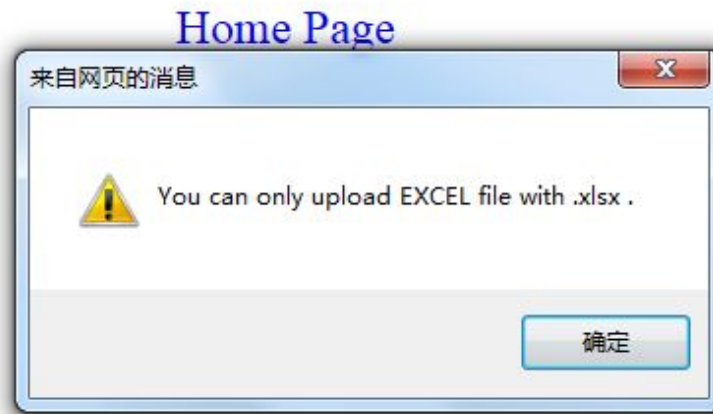

选择正确的 xlsx 上传文件则不会报错:

Upload Confirm Date

Select File:

Home Page

再点击“Upload”按钮即可上传文件，上传成功的话会显示该页面:

WKK Vendor Confirm Date Upload

File Upload Completed!

[Go Back](#)

如有多个文件，请重复做上传的动作，暂不支持多文件一起上传。

5、更新数据至 SAP

程序会定时自动运行，读取上传的 Excel 文件，更新数据到 WKK SAP 系统中。请仔细录入数据，录入错误的不会回滚，只会不处理数据，第二天会继续提供下载文件而已。